

# Gemeente KEERBERGEN 1e afdeling

Sectie B deel van nr. 648/D

schaal : 1/500

## PLAN VAN METING

van een bouwgrond gelegen te Keerbergen langsheen de Rijmenamsebaan.

Oppervlakte volgens meting:

LOT 7: Sectie B nr. 648/D/deel: 09a 93ca  
NEGEN AREN DRIËNNEGENTIG CENTIARE

Dit lot vormt deel van planreferentienummer :  
**24048-10605**

Gereserveerd perceelsidentificatie:  
**Lot 7 : 2404 B 648 Z P000**

NOTA :  
voor de loten 1 tot en met 9 werd een omgevingsvergunning afgeleverd door het College van Burgemeester en Schepenen van en te Keerbergen op datum van 10 juni 2021.  
Dossiernummer gemeente : V.036/20  
Dossiernummer omgevingsloket : OMV\_2020175666  
Voor wijze van bebouwing en inplanting wordt verwezen naar de omgevingsvergunning.  
De eigendom is gelegen binnen het RUP " Het Hart van Keerbergen ".  
De stedenbouwkundige voorschriften van het RUP " Het Hart van Keerbergen " zijn van toepassing.

### Lambert 72 coördinaten

Nr	X	Y
3	167691.19	188423.59
4	167680.25	188425.34
7	167670.38	188426.91
8	167668.35	188427.22
23	167667.32	188372.64
24	167683.48	188376.36

- bp bestaande paal
- np nieuwe paal
- ⊗ elektriciteitspaal
- ⊙ toezichtput riolering

Opgemaakt door:

Landmetersbureel  
DEKREM BVBA  
Stationsstraat 20  
3150 HAACHT  
Tel. 016 / 61 76 60  
info@dekrem.be

W. Dekrem  
Beëdigd Landmeter  
LAN nr. 040295

#### perceelgrenzen : aard-beschrijving-bepaling

- 3-24, perceelgrens bepaald door bestaande scheidingspalen, afsluiting aanpaler tegen perceelgrens, plan landmetersbureel Dekrem bvba te Haacht dd 16 oktober 2012,
- 24-23, perceelgrens bepaald door rooilijn Rijmenamsebaan, niet gematerialiseerd, plan landmetersbureel Dekrem bvba te Haacht dd 16 oktober 2012,
- 8-7-4-3, 8-23, nieuwe perceelgrens, niet gematerialiseerd, conform omgevingsvergunning.

punt 24 : bestaande scheidingspaal  
punten 3-4-7-8-23 : nieuw geplaatste scheidingspalen

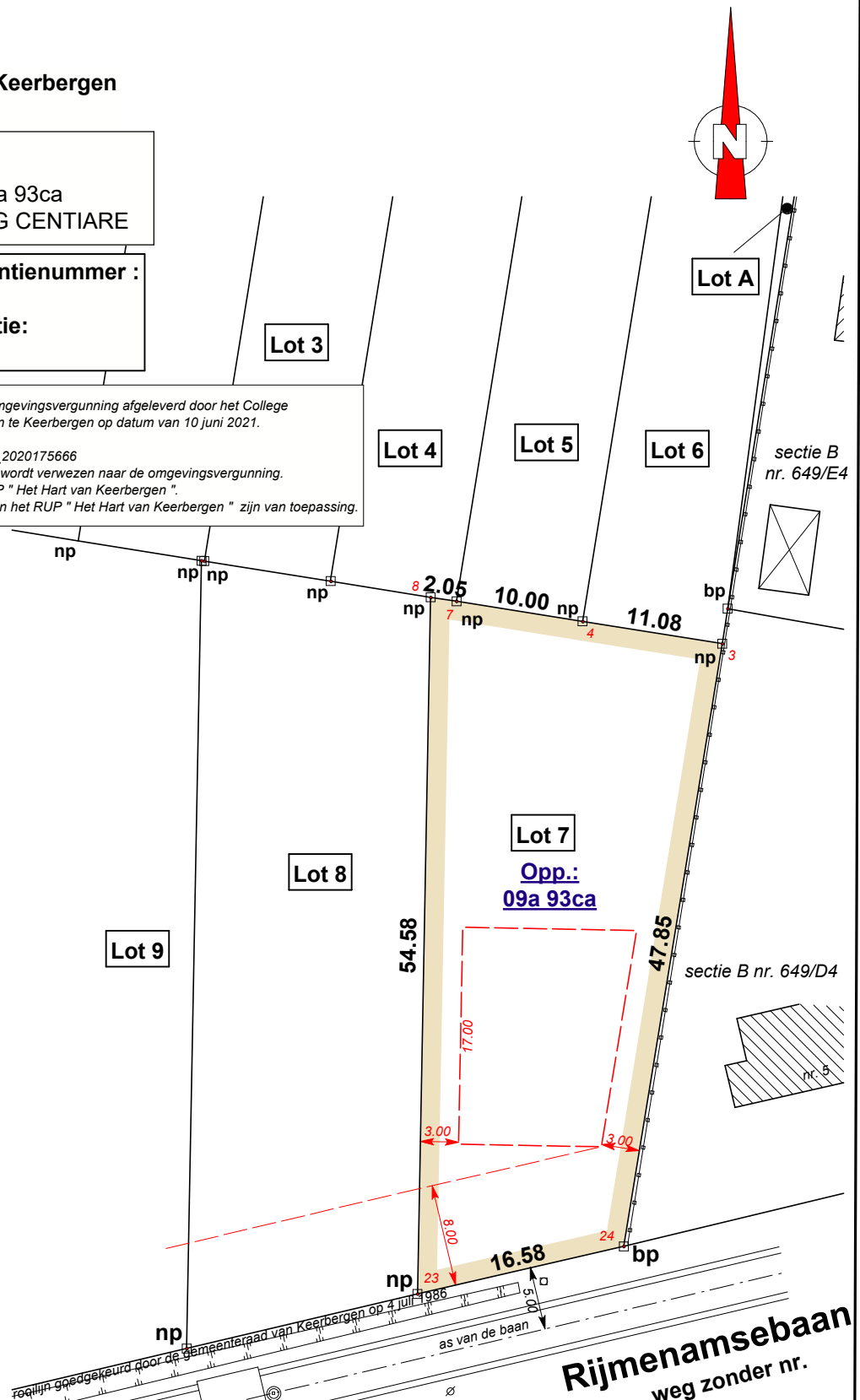

Haacht, 3 mei 2022.