MATEXI Welkom in de buurt.	Sales consultant: 053 28 07 02	LOT 31	Verkoopbare oppervlakte: 175m2 Oppervlakte grond: 155m2	Koolzaadstraat 8 9300 Aalst

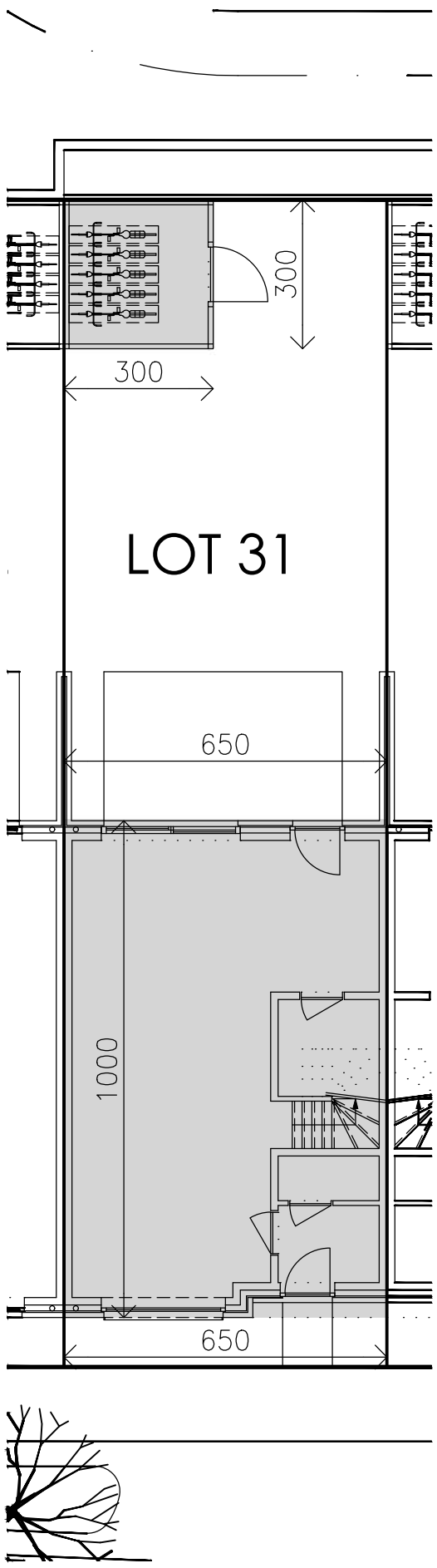

Inplanting

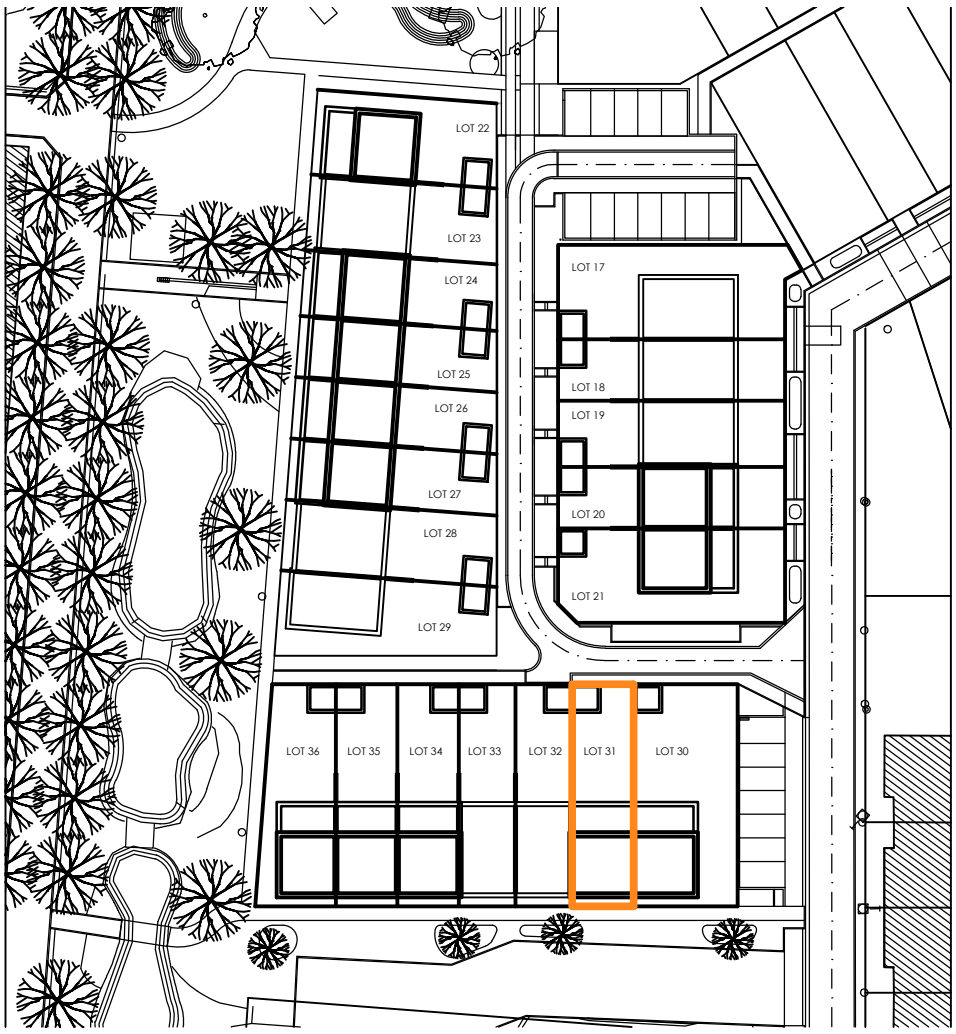

N

Deze verkoopplannen zijn indicatief. Materialen, indeling en uitvoeringsdetails kunnen gewijzigd worden. Afwijkingen in maat ten opzichte van de plannen zijn mogelijk en zijn geen voorwerp voor prijsherzieningen. De indeling van de keuken en de badkamers wordt enkel ter illustratie meegedeeld. Meubilair en toebehoren zijn illustratief en maken geen deel uit van de verkoopovereenkomst. De schaal is enkel representatief bij afdruk op A3-formaat. Enkel de ondertekende verkoopdocumenten zijn bindend. Niet contractueel document.

MATEXI

Matexi Projects NV
Franklin Rooseveltlaan 180
8790 Waregem

Architectenbureau Griet Vanhove
Schoordam 10 - 9920 Lovendegem

BVBA Architectenbureau Griet Vanhove
Schoordam 10
9920 Lievegem

verantwoordelijke: Griet Vanhove

MATEXI Welkom in de buurt.	Sales consultant: 053 28 07 02	LOT 31	Verkoopbare oppervlakte: 175m2 Oppervlakte grond: 155m2	Koolzaadstraat 8 9300 Aalst

Voorgevel

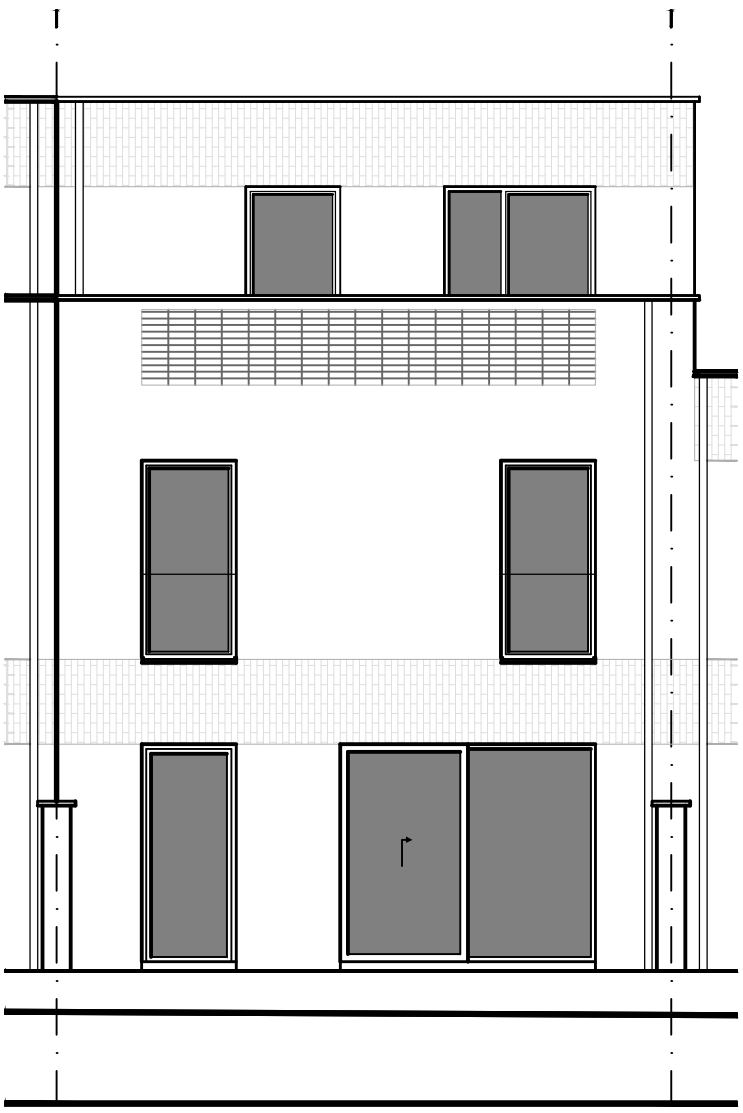

Achtergevel

Schaal 1/100

Deze verkoopplannen zijn indicatief. Materialen, indeling en uitvoeringsdetails kunnen gewijzigd worden. Afwijkingen in maat ten opzichte van de plannen zijn mogelijk en zijn geen voorwerp voor prijsherzieningen. De indeling van de keuken en de badkamers wordt enkel ter illustratie meegedeeld. Meubilair en toebehoren zijn illustratief en maken geen deel uit van de verkoopovereenkomst. De schaal is enkel representatief bij afdruk op A3-formaat. Enkel de ondertekende verkoopdocumenten zijn bindend. Niet contractueel document.

MATEXI
Matexi Projects NV
Franklin Rooseveltlaan 180
8790 Waregem

Architectenbureau Griet Vanhove
Schoordam 10 - 9920 Lovendegem
BVBA Architectenbureau Griet Vanhove
Schoordam 10
9920 Lievegem
verantwoordelijke: Griet Vanhove

MATEXI Welkom in de buurt.	Sales consultant: 053 28 07 02	LOT 31	Verkoopbare oppervlakte: 175m2 Oppervlakte grond: 155m2	Koolzaadstraat 8 9300 Aalst

Gelijkvloers

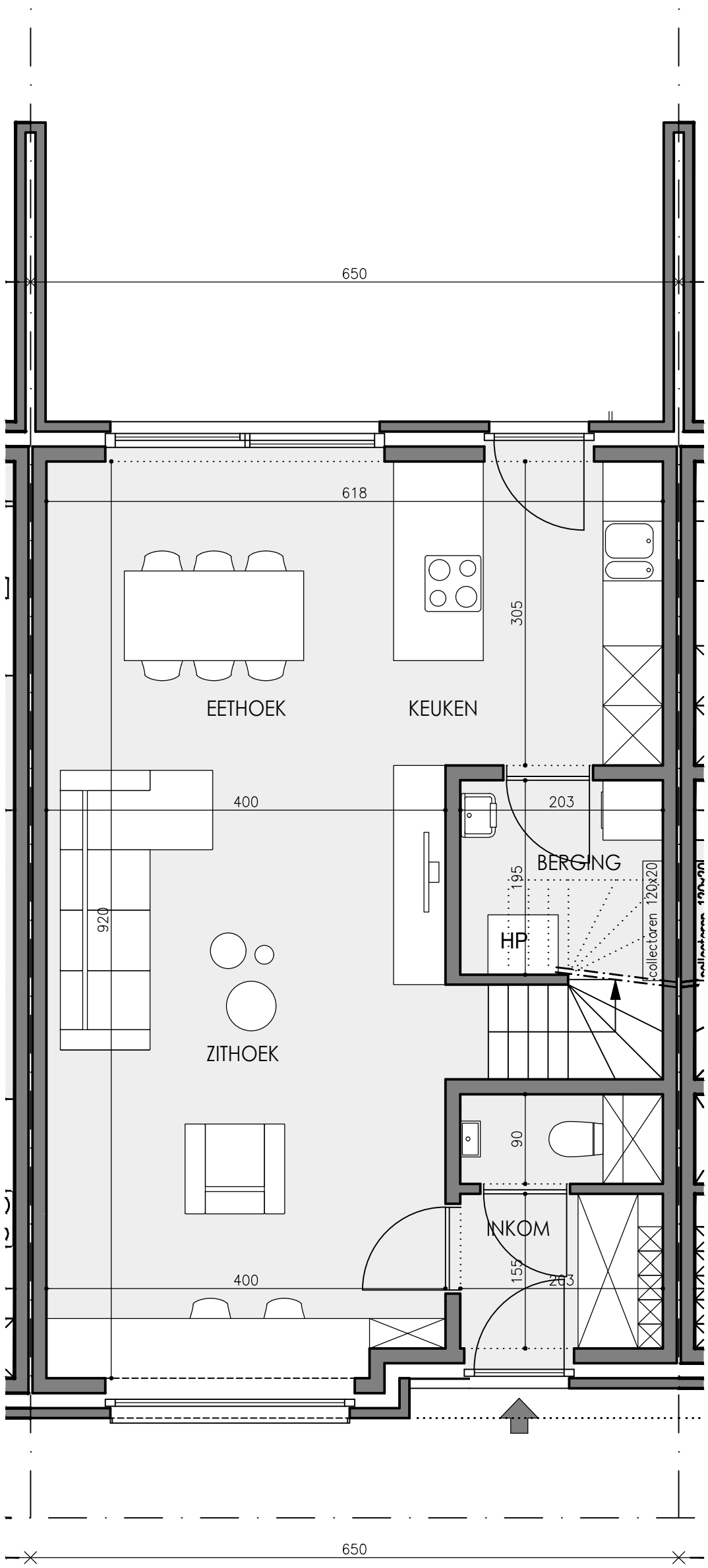

Schaal 1/50

Deze verkoopplannen zijn indicatief. Materialen, indeling en uitvoeringsdetails kunnen gewijzigd worden. Afwijkingen in maat ten opzichte van de plannen zijn mogelijk en zijn geen voorwerp voor prijsherzieningen. De indeling van de keuken en de badkamers wordt enkel ter illustratie meegedeeld. Meubilair en toebehoren zijn illustratief en maken geen deel uit van de verkoopovereenkomst. De schaal is enkel representatief bij afdruk op A3-formaat. Enkel de ondertekende verkoopdocumenten zijn bindend. Niet contractueel document.

MATEXI
Matexi Projects NV
Franklin Rooseveltlaan 180
8790 Waregem

Architectenbureau Griet Vanhove
Schoordam 10 - 9920 Lovendegem
BVBA Architectenbureau Griet Vanhove
Schoordam 10
9920 Lievegem
verantwoordelijke: Griet Vanhove

MATEXI Welkom in de buurt.	Sales consultant: 053 28 07 02	LOT 31	Verkoopbare oppervlakte: 175m2 Oppervlakte grond: 155m2	Koolzaadstraat 8 9300 Aalst

Verdieping 1

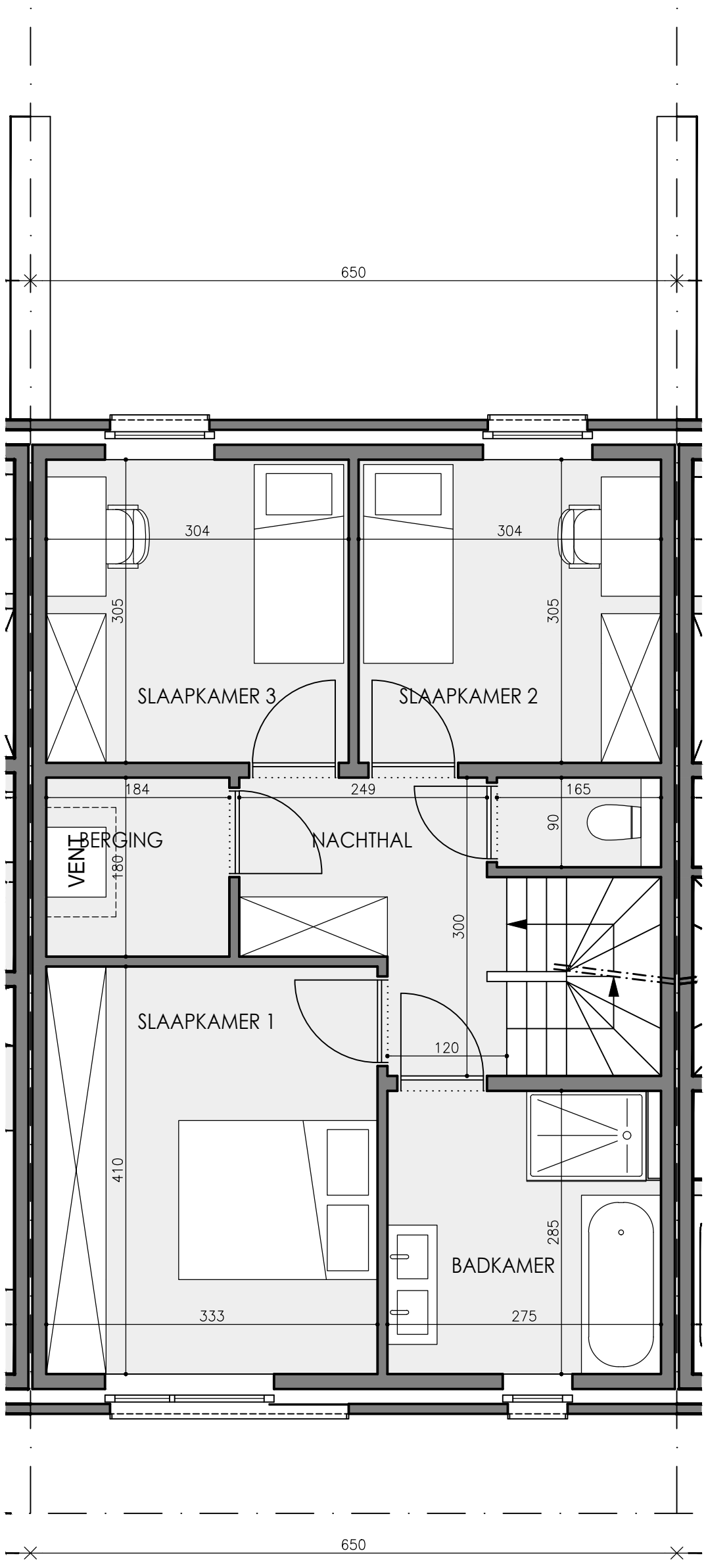

Schaal 1/50

Deze verkoopplannen zijn indicatief. Materialen, indeling en uitvoeringsdetails kunnen gewijzigd worden. Afwijkingen in maat ten opzichte van de plannen zijn mogelijk en zijn geen voorwerp voor prijsherzieningen. De indeling van de keuken en de badkamers wordt enkel ter illustratie meegedeeld. Meubilair en toebehoren zijn illustratief en maken geen deel uit van de verkoopovereenkomst. De schaal is enkel representatief bij afdruk op A3-formaat. Enkel de ondertekende verkoopdocumenten zijn bindend. Niet contractueel document.

MATEXI
Matexi Projects NV
Franklin Rooseveltlaan 180
8790 Waregem

Architectenbureau Griet Vanhove
Schoordam 10 - 9920 Lovendegem
BVBA Architectenbureau Griet Vanhove
Schoordam 10
9920 Lievegem
verantwoordelijke: Griet Vanhove

MATEXI Welkom in de buurt.	Sales consultant: 053 28 07 02	LOT 31	Verkoopbare oppervlakte: 175m2 Oppervlakte grond: 155m2	Koolzaadstraat 8 9300 Aalst

Verdieping 2

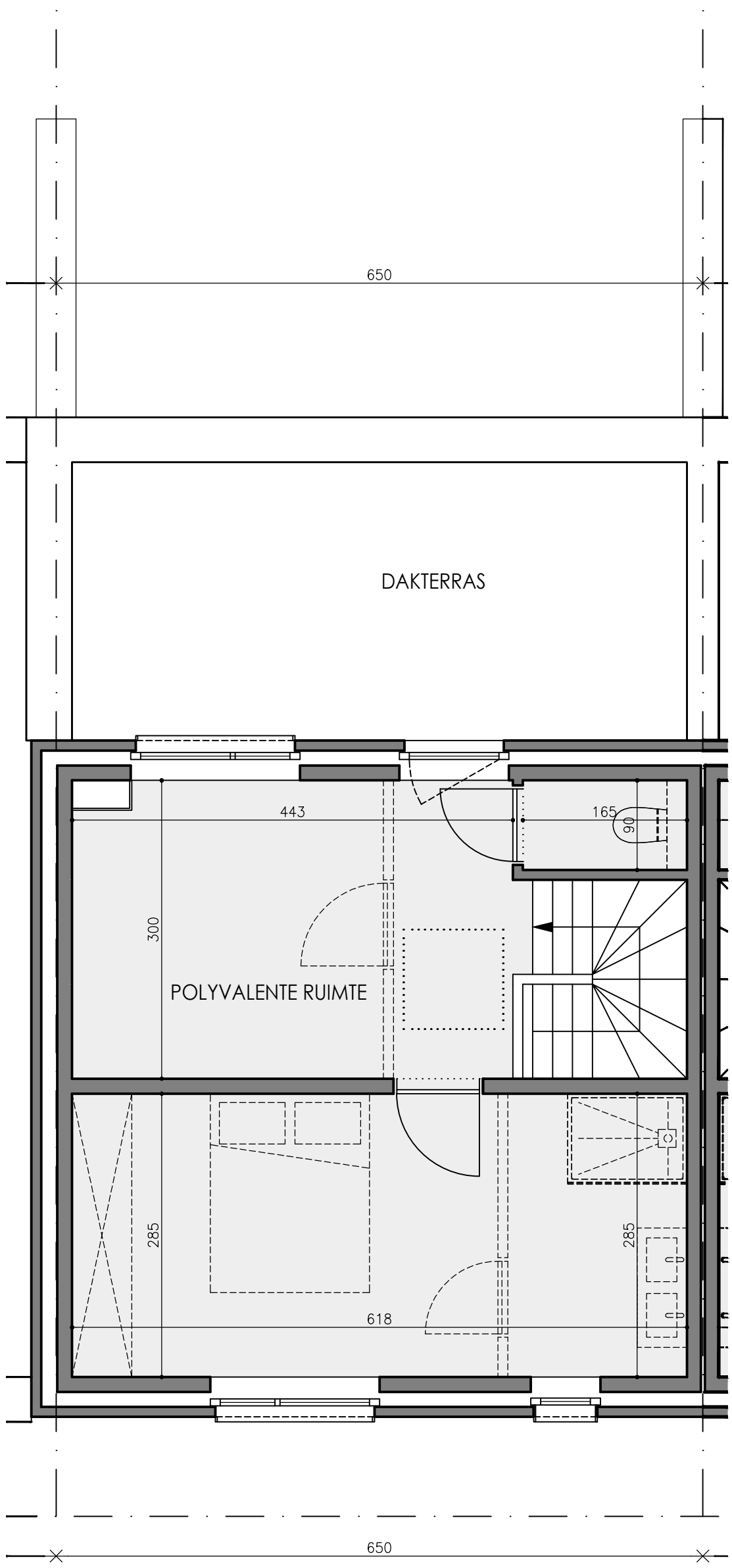

Schaal 1/50

Deze verkoopplannen zijn indicatief. Materialen, indeling en uitvoeringsdetails kunnen gewijzigd worden. Afwijkingen in maat ten opzichte van de plannen zijn mogelijk en zijn geen voorwerp voor prijsherzieningen. De indeling van de keuken en de badkamers wordt enkel ter illustratie meegedeeld. Meubilair en toebehoren zijn illustratief en maken geen deel uit van de verkoopovereenkomst. De schaal is enkel representatief bij afdruk op A3-formaat. Enkel de ondertekende verkoopdocumenten zijn bindend. Niet contractueel document.

MATEXI
Matexi Projects NV
Franklin Rooseveltlaan 180
8790 Waregem

Architectenbureau Griet Vanhove
Schoordam 10 - 9920 Lovendegem
BVBA Architectenbureau Griet Vanhove
Schoordam 10
9920 Lievegem
verantwoordelijke: Griet Vanhove